

ตารางแสดงวงเงินงบประมาณที่ได้รับการจัดสรรและราคากลางในงานจ้างก่อสร้าง

๑.ชื่อโครงการ : โครงการปรับปรุงภูมิทัศน์หนองฝายบ้าน บ้านห้วยซ้อ หมู่ที่ ๕

หน่วยงานเจ้าของโครงการ : กองช่าง องค์การบริหารส่วนตำบลห้วยม่วง

๒.วงเงินงบประมาณที่ได้รับการจัดสรร : ๓๙๙,๐๐๐.-บาท (-สามแสนเก้าหมื่นเก้าพันบาทถ้วน.-)

๓.ลักษณะงาน

โดยสังเขป : โดยก่อสร้างถนนคอนกรีตเสริมเหล็ก ๒.๕๐ เมตร ระยะทาง ๓๓๐ เมตร หนา ๐.๑๕ เมตร หรือมีปริมาณพื้นที่ผิวจราจรคอนกรีตเสริมเหล็กไม่น้อยกว่า ๘๒๕ ตารางเมตร พร้อมป้ายโครงการและป้ายประชาสัมพันธ์อย่างละ ๑ ป้าย (รายละเอียดตามแบบองค์การบริหารส่วนตำบลห้วยม่วงกำหนด) งบประมาณ ๓๙๙,๐๐๐.-บาท (-สามแสนเก้าหมื่นเก้าพันบาทถ้วน.-) บ้านห้วยซ้อ หมู่ที่ ๕ อำเภอภูผาม่าน จังหวัดขอนแก่น

๔.ราคากลางคำนวณ : ณ วันที่ ๖ มิถุนายน ๒๕๖๓ เป็นเงิน ๓๙๙,๐๐๐.-บาท (-สามแสนเก้าหมื่นเก้าพันบาทถ้วน.-)

๕.บัญชีประมาณการราคากลาง

- ๕.๑ บัญชีแสดงปริมาณเนื้องาน ค่าวัสดุก่อสร้าง
- ๕.๒ สรุปผลการประมาณ ค่าก่อสร้างเป็นราคากลาง
- ๕.๓ ราคาพาณิชย์จังหวัดขอนแก่นประจำเดือน พฤษภาคม ๒๕๖๓
- ๕.๔ สืบราคาจากท้องตลาด

๖.รายชื่อคณะกรรมการกำหนดราคากลาง

- | | | |
|-------------------------------|----------------------------------|---------------|
| ๖.๑ นายพงษ์ศักดิ์ คำกฤษ | ตำแหน่ง ปลัด อบต. | ประธานกรรมการ |
| ๖.๒ นายณัฐพงษ์ ปัญญาเจริญผล | ตำแหน่ง นักวิเคราะห์นโยบายและแผน | กรรมการ |
| ๖.๓ พ.จ.อ.เทอดเกียรติ ศรีอุบล | ตำแหน่ง เจ้าพนักงานสาธารณสุข | กรรมการ |

แบบสรุปราคาค่าก่อสร้าง

ส่วนราชการ องค์การบริหารส่วนตำบลห้วยม่วง อำเภอกุฉินารายณ์ จังหวัดขอนแก่น

โครงการปรับปรุงภูมิทัศน์ หนองฝ้ายบ้าน บ้านห้วยซ้อ หมู่ที่ 5

ก่อสร้างถนนคอนกรีตเสริมเหล็ก 2.50 เมตร ระยะทาง 330.00 เมตร ทน 0.15 เมตร หรือมีปริมาณ พื้นที่ผิวจราจรคอนกรีตเสริมเหล็ก ไม่น้อยกว่า 825 ตร.ม

สถานที่ก่อสร้าง บ้านห้วยซ้อ ม.5 ต.ห้วยม่วง อ.กุฉินารายณ์ จ.ขอนแก่น

ประมาณราคา เมื่อวันที่

17 มิ.ย. 2563

ลำดับที่	รายการ	ค่าวัสดุและค่าแรงงาน รวมเป็นเงิน(บาท)	Factor F	ค่าก่อสร้างทั้งหมด รวมเป็นเงิน(บาท)	หมายเหตุ
1	ก่อสร้างถนนคอนกรีตเสริมเหล็ก	292,868.55	1.3624	399,004.11	ระยะเวลาดำเนินงาน 90 วัน
	เงื่อนไข				
	เงินล่วงหน้าจ่าย.....0.....%				
	เงินประกันผลงานหัก.....0.....%				
	ดอกเบี้ยเงินกู้.....6.....%				
	ภาษีมูลค่าเพิ่ม.....7.....%				
สรุป	รวมค่าก่อสร้างเป็นเงินทั้งสิ้น			399,004.11	
	คิดเป็นเงินประมาณ			399,000.00	
	ตัวอักษร	(-สามแสนเก้าหมื่นเก้าพันบาทถ้วน-)			

คณะกรรมการกำหนดราคากลางค่างาน

1..... ประธานกรรมการ

(นายพงษ์ศักดิ์ คำภูษา)

ตำแหน่ง ปลัดองค์การบริหารส่วนตำบล

2..... กรรมการ

(นายณัฐพงษ์ปัญญาเจริญ)

ตำแหน่ง นักวิเคราะห์นโยบายและแผน

3.พจอ..... กรรมการ

(เทอดเกียรติ ศรีอุบล)

ตำแหน่ง. เจ้าพนักงานสาธารณสุข

- ความเห็นปลัดองค์การบริหารส่วนตำบล

เห็นชอบ

ไม่เห็นชอบเพราะ.....

(นายพงษ์ศักดิ์ คำภูษา)

ปลัดองค์การบริหารส่วนตำบลห้วยม่วง

- ความเห็นนายกองค์การบริหารส่วนตำบล

อนุมัติ

ไม่อนุมัติเพราะ.....

(นายคมเพชร ครสิงห์)

นายกองค์การบริหารส่วนตำบลห้วยม่วง

บัญชีแสดงปริมาณเนื้องาน ค่าวัสดุ และค่าแรงงาน

ส่วนราชการ องค์การบริหารส่วนตำบลห้วยม่วง อำเภอภูผาม่าน จังหวัดขอนแก่น

โครงการปรับปรุงภูมิทัศน์ หนองฝายบ้าน บ้านห้วยซ้อ หมู่ที่ 5

ก่อสร้างถนนคอนกรีตเสริมเหล็ก 2.50 เมตร ระยะทาง 330.00 เมตร หนา 0.15 เมตร หรือมีปริมาณ พื้นที่ผิวจราจรคอนกรีตเสริมเหล็ก

ไม่น้อยกว่า 825 ตร.ม

สถานที่ก่อสร้าง บ้านห้วยซ้อ ม.5 ต.ห้วยม่วง อ.ภูผาม่าน จ.ขอนแก่น

.17 ส.ย. 2563

แผ่นที่ 1/1

ที่	รายการ	หน่วย	จำนวน	ค่างานต้นทุน (บาท)		หมายเหตุ
				ราคาต่อหน่วย	จำนวนเงิน	
2	ทรายรองพื้น	ลบ.ม.	41.25	320.15	13,206.19	
3	งานผิวทางคอนกรีต	ลบ.ม.	123.75	2,216.84	274,333.95	
4	งานไหล่ทาง	ลบ.ม.	-	-	-	
5	Longitudinal Joint	ม.	-	-	-	
6	Expansion Joint	ม.	7.50	76.03	570.23	
7	Contraction Joint	ม.	72.50	65.63	4,758.18	
8	ท่อระบายน้ำคอนกรีต ขนาด $\varnothing 0.30 \times 1.00$ ม.	ม.	-	-	-	
9	ท่อระบายน้ำคอนกรีต ขนาด $\varnothing 0.40 \times 1.00$ ม.	ม.	-	-	-	
10	ท่อระบายน้ำคอนกรีต ขนาด $\varnothing 0.50 \times 1.00$ ม.	ม.	-	-	-	
11	ท่อระบายน้ำคอนกรีต ขนาด $\varnothing 0.60 \times 1.00$ ม.	ม.	-	-	-	
				รวม	292,868.55	



โครงการ
ปรับปรุงภูมิทัศน์ หนองฝายบ้าน
บ้านห้วยซ้อ หมู่ที่ 5
ตำบลห้วยม่วง อำเภอภูผาม่าน จังหวัดขอนแก่น



อบต.ห้วยม่วง
อ.ภูพาน จ.ขอนแก่น

โครงการ :

ปรับปรุงภูมิทัศน์ของฝ่ายช่าง

สถานที่ก่อสร้าง :

บ้านห้วยซ้อ หมู่ที่ 5
ต.ห้วยม่วง อ.ภูพาน จ.ขอนแก่น

สำรวจ :

กองช่าง อบต.ห้วยม่วง

ออกแบบ/เขียนแบบ :

(.....)

ตรวจสอบ :

(นายแพทย์ ชนกันต์)

รองปลัด อบต.รักษาการแทน
ผู้อำนวยการกองช่าง

เห็นชอบ :

(นายพรศักดิ์ คำกุด)

ปลัด อบต.รักษาการส่วนตำบล

อนุมัติ :

(นายแพทย์พร ศรีสิงห์)

นายกองค์การบริหารส่วนตำบล

ปีงบประมาณ :

เลขที่แบบ :

แผ่นที่ : 1

รายละเอียดประกอบแบบ

1. ก่อสร้างถนนคอนกรีตเสริมเหล็ก บ้านห้วยซ้อ หมู่ที่ 5 (ตามมาตรฐานแบบ ทด-2-204) ปริมาณงานก่อสร้าง ถนนกว้าง 2.50 ม. ยาว 330.00ม. หน้า 0.15 หรือมีพื้นที่พื้นผิวจราจรคอนกรีตเสริมเหล็กไม่น้อยกว่า 825 ตร.ม.
2. คอนกรีตโครงสร้างให้เป็นไปตามมาตรฐานงานคอนกรีตและงานคอนกรีตเสริมเหล็กใช้เป็นคอนกรีตผสมเสร็จ จะต้องสามารถรับแรงอัดประลัยของแท่งคอนกรีตรูปลูกบาศก์ไม่น้อยกว่า 280 กก./ตร.ซม. ในการก่อสร้างให้ทำการเก็บตัวอย่างลูกบาศก์คอนกรีต (15x15x15 ซม.) เพื่อส่งทดสอบกำลังอัดคอนกรีต เพื่อพิจารณากำลังอัดประลัยเพื่อตรวจรับงานคอนกรีตก่อนอายุครบ 28 วัน ให้ตรวจรับได้แต่ต้องมีผลการทดสอบกำลังอัดประลัยของแท่งตัวอย่างคอนกรีต ที่เก็บการเทโครงสร้างจริงหน้างาน ซึ่งต้องมีค่ากำลังอัดประลัยไม่ต่ำกว่าที่แบบกำหนดไว้ทั้งนี้อายุคอนกรีตต้องไม่น้อยกว่า 7 วัน การเก็บตัวอย่างให้กระทำต่อหน้าผู้ควบคุมงาน และเก็บตัวอย่างคอนกรีตทุกวันที่มีการเทคอนกรีตให้ผู้รับจ้างเสนอส่วนผสมคอนกรีต Mix Design Concrete โดยใช้ปูนซีเมนต์ปอร์ตแลนด์ เป็นส่วนผสม ตาม ตามมาตรฐานแบบ ทด-2-204
3. แบบหล่อคอนกรีตให้ใช้แบบไม้อัด และแบบเหล็ก หรือแบบที่ใช้แต่ผิว
4. ก่อนดำเนินการก่อสร้างให้ผู้รับจ้างแจ้งผู้ควบคุมงานทราบล่วงหน้าไม่น้อยกว่า 1 วัน
5. การเสริมเหล็กคอนกรีตและรอยต่อใช้ตามมาตรฐาน ทด-2-204
6. ก่อนเทคอนกรีตจะต้องปรับพื้น ให้ความกว้างและหนาให้ได้ตามแบบพรมน้ำให้ชุ่ม
7. EXPANSION JOINT ทุกระยะ 30 เมตร เหล็ก Dowel RB19 SR24@ 030 ม. (ตามแบบขยาย)
8. CONTRACTION JOINT ทุกระยะ 30 เมตร เหล็ก Dowel RB19 SR24@ 030 ม. (ตามแบบขยาย) ทำขณะก่อสร้างได้
9. สิ่งใดที่ปรากฏในรายการก่อสร้างหรือแบบแปลนต่าง ๆ หรือแบบแปลนขัดแย้งกัน ให้ผู้รับจ้างปรึกษาหารือกับผู้ควบคุมงานก่อนดำเนินการ
10. กรณีที่ทำการก่อสร้างก่อให้เกิดความเสียหายทรัพย์สินของเจ้าของที่ดินซึ่งกั้น ผู้รับจ้างจะต้องดำเนินการซ่อมแซมให้มีสภาพเหมือนเดิม
11. การทำผิวหน้าให้หยาบ โดยการลากแปลงกวาดจากขอบด้านหนึ่งไปยังขอบอีกด้านหนึ่งอย่างสม่ำเสมอโดยร่องที่กดขึ้นต้องลึกไม่เกิน 2 มม.
12. สุ่มเก็บตัวอย่างคอนกรีตที่ทุก ๆ 50 ลูกบาศก์เมตร จำนวน 3 ตัวอย่างเศษที่ไม่ถึง 50 ลูกบาศก์เมตร ให้เก็บ 3 ตัวอย่าง เพื่อทดสอบกำลังอัดคอนกรีต
13. ในการก่อสร้าง ผู้รับจ้างจะต้องจัดระบบป้องกันอุบัติเหตุอันเกิดจากการก่อสร้างเช่น ป้ายจราจร แฉกกัน ระหว่างการก่อสร้าง หรือระบบสัญญาณไฟที่สามารถมองเห็นได้อย่างชัดเจน
14. ให้ผู้รับจ้างเจาะก่อนตัวอย่างของผิวคอนกรีต ไม่น้อยกว่าจำนวน 1 ก่อนตัวอย่าง ทุก ๆ ระยะทาง 250 เมตร หรือที่ผู้ควบคุมงาน/คณะกรรมการตรวจงานจ้างสงสัยหากถนนยาวไม่ถึง 250 เมตร ให้เจาะผิวคอนกรีตจำนวน 3 ก่อน เมื่อทดสอบความหนา
15. ให้ Widening บริเวณจุดสิ้นสุดโครงการ หน้า 0.15 ม.
16. ผู้รับจ้างต้องขออนุมัติใช้วัสดุก่อสร้างทุกชนิด หาดตรวจสอบแล้ววัสดุไม่เป็นไปตามแบบรูปปรากฏที่กำหนด จะต้องรับผิดชอบต่อความเสียหายที่เกิดขึ้นทั้งหมด

(นายจันทน์ แก่นพรหม)
สามัญวิศวกร สย.5805

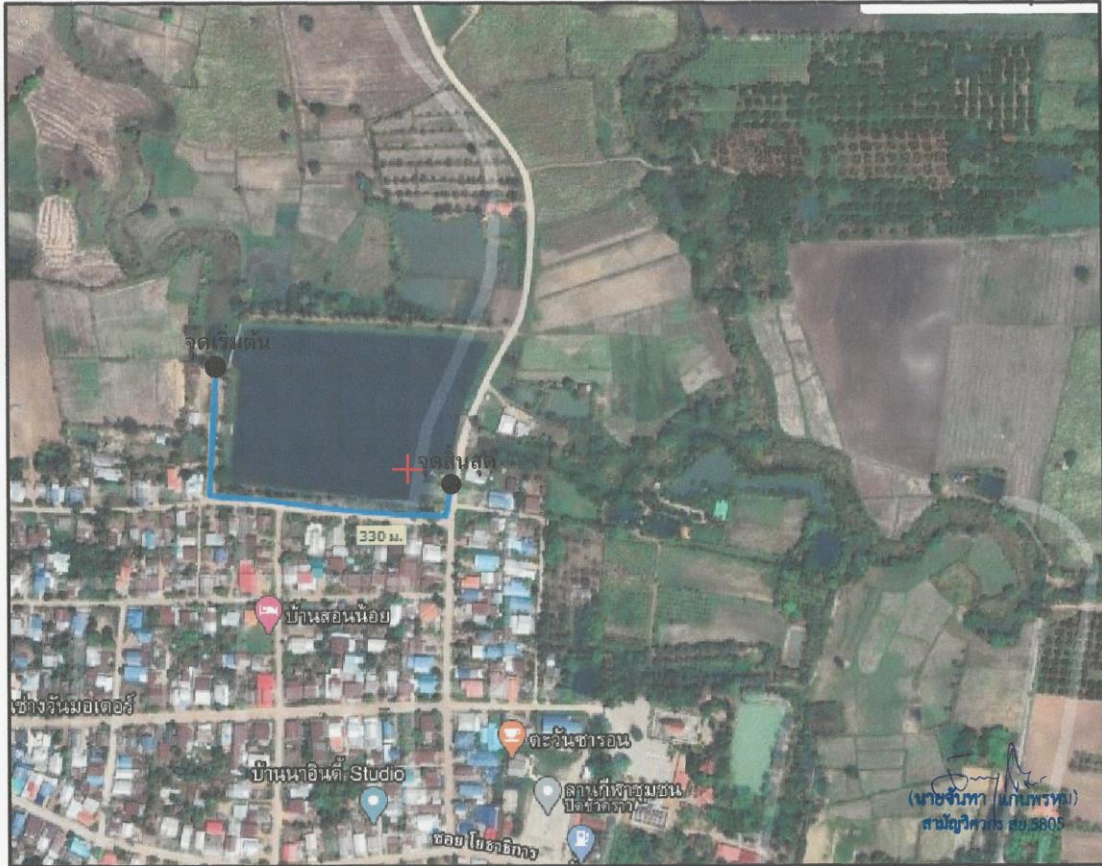

อบต. ห้วยม่วง
อ.ภูผาม่าน จ.ขอนแก่น

โครงการ :
ปรับปรุงภูมิทัศน์ของฝ่ายบ้าน

สถานที่ก่อสร้าง :
บ้านห้วยม่วง หมู่ที่ 5
ต.ห้วยม่วง อ.ภูผาม่าน จ.ขอนแก่น

สำรวจ :
กองช่าง อบต. ห้วยม่วง

ออกแบบ:เขียนแบบ :
.....
(.....)

ตรวจสอบ :
(นายสมศักดิ์ ชนงรัมย์)
รองปลัด อบต. รักษาการแทน
ผู้อำนวยการกองช่าง

เห็นชอบ :
(นายพงษ์ศักดิ์ คำภูคา)
ปลัด อบต. รักษาการบริหารส่วนตำบล

อนุมัติ :
(นายคมเพชร ศรีสิงห์)
นายกองค์การบริหารส่วนตำบล

ปีงบประมาณ :

เลขที่แบบ :

แผนที่ :

(นายจันทา เกษมพรหม)
สถานีวิทยุ โทร. 5805

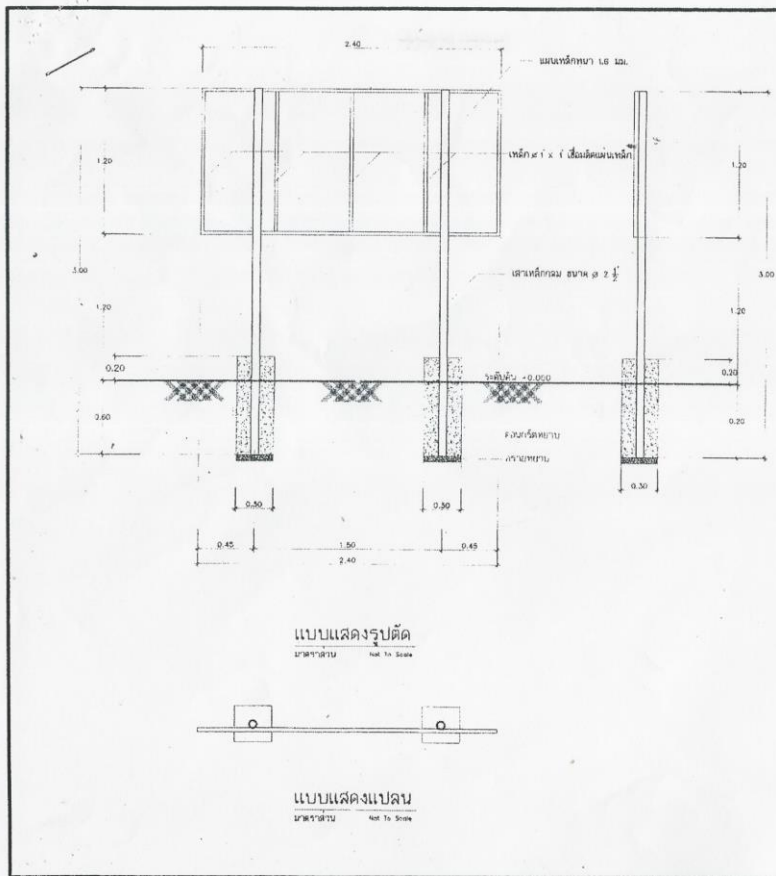

- รายการประกอบแบบ**
1. เสา, คาน น้ำหนักสัณฐานของคาน ใช้ไม้ป่าน (ขนาดสูงถึงใช้ไม้พาดกับสลับคาน)
 2. คานฉัสน้ำหนัก
 3. เสาเหล็กกลม ใช้สำหรับคานค้ำและคานรวม คานค้ำคานรวมทำจากคาน
 4. จุดตั้งคาน้ำหนักคานค้ำคานรวมและคานรวม ให้สามารถถอดเก็บได้สะดวก

แบบแสดงรูปตัด
ขนาดจริง Not To Scale



แบบแสดงแปลน
ขนาดจริง Not To Scale

(ลายเซ็น)
(นายจินทา แก่นพรวร)
สามัญวิศวกร สย.5805



อบต. ห้วยม่วง
อ.อุทุมพร จ.ขอนแก่น

โครงการ :
ปรับปรุงภูมิทัศน์นอกชานบ้าน

สถานที่ก่อสร้าง :
บ้านห้วยชัย หมู่ที่ 5
ต.ห้วยม่วง อ.อุทุมพร จ.ขอนแก่น

สำรวจ :
กองช่าง อบต. ห้วยม่วง

ออกแบบ:เขียนแบบ :
(.....)

ตรวจสอบ :
(นายมนตรี ธรรมจักร)
รองปลัด อบต. ศึกษาศาสนาการแพน
ผู้ควบคุมงานก่อสร้าง

เห็นชอบ :
(นายพงษ์ศักดิ์ คำคุณา)
ปลัดองค์การบริหารส่วนตำบล

อนุมัติ :
(นายสมเพชร ศรีสิงห์)
นายกองค์การบริหารส่วนตำบล

ปีงบประมาณ :

เลขที่แบบ :

แผ่นที่ :