

ตารางแสดงวงเงินงบประมาณที่ได้รับการจัดสรรและราคากลางในงานจ้างก่อสร้าง

๑.ชื่อโครงการ : โครงการซ่อมแซมถนนสู่พื้นที่การเกษตร (เส้นทางขำป่าพงษ์)บ้านผาน้ำทิพย์ หมู่ที่ ๘ ตำบลห้วยม่วง อำเภอกู่พาม่าน จังหวัดขอนแก่น

หน่วยงานเจ้าของโครงการ : กองช่าง องค์การบริหารส่วนตำบลห้วยม่วง

๒.วงเงินงบประมาณที่ได้รับการจัดสรร : ๑๕๐,๐๐๐ บาท (หนึ่งแสนห้าหมื่นบาทถ้วน)

๓.ลักษณะงาน

โดยสังเขป : โดยผิวจราจรลงหินคลุก กว้าง ๒.๕๐ เมตร ระยะทางรวม ๑,๓๙๐ เมตร หนาโดยเฉลี่ย ๐.๑๐ เมตร หรือมีปริมาณหินคลุกไม่น้อยกว่า ๓๔๗.๕๐ ลบ.ม.พร้อมป้ายประชาสัมพันธ์และป้ายโครงการอย่างละ ๑ ป้าย(รายละเอียดตามแบบ อนุมัติ.ห้วยม่วง กำหนด) งบประมาณ ๑๕๐,๐๐๐ บาท (หนึ่งแสนห้าหมื่นบาทถ้วน)

๔.ราคากลางคำนวณ : ณ วันที่ ๕ มกราคม ๒๕๖๖ เป็น ๑๕๐,๐๐๐ บาท (หนึ่งแสนห้าหมื่นบาทถ้วน)

๕.ที่มาของการกำหนดราคากลาง(ราคาอ้างอิง) ระบุแหล่งที่มาหรือเกณฑ์ของการคิดราคาก่อสร้างในแต่ละรายการ รายละเอียดดังนี้

๕.๑ แบบแสดงรายการ ปริมาณงาน และราคาก่อสร้าง (ปร.๔) ใช้เกณฑ์การคิดคำนวณราคากลางงานก่อสร้างจากราคาวัสดุก่อสร้างส่วนกลาง ประจำเดือน พฤศจิกายน ๒๕๖๕ (รายละเอียดแนบท้ายจำนวน ๑ ชุด)

๕.๒ สรุปผลการประมาณ ค่าก่อสร้างเป็นราคากลาง ปร.๕ ปร.๖ ใช้เกณฑ์การคิดคำนวณราคากลางงานก่อสร้างจากราคาพาณิชย์จังหวัดขอนแก่น ประจำเดือน พฤศจิกายน ๒๕๖๕ (รายละเอียดแนบท้ายจำนวน ๑ ชุด)

๕.๓ ราคาวัสดุที่ใช้เป็นราคาพาณิชย์จังหวัดขอนแก่น ประจำเดือน พฤศจิกายน ๒๕๖๕

๖.รายชื่อคณะกรรมการกำหนดราคากลาง

๖.๑ นายนิรันดร์ พิณจลิก	ตำแหน่ง นักวิชาการเกษตร	ประธานกรรมการ
๖.๒ นายสนธรร ผิวนางาม	ตำแหน่ง นักพัฒนาชุมชน	กรรมการ
๖.๓ นายมนโทย มหาหิง	ตำแหน่ง เจ้าพนักงานป้องกัน ๗	กรรมการ/เลขานุการ

ส่วนราชการ องค์การบริหารส่วนตำบลห้วยม่วง อำเภอภูพาน จังหวัดขอนแก่น

โครงการ ซ่อมแซมถนนลูพื้นี่การเกษตร (เส้นทางเข้าป่าพง) บ้านผาน้ำทิพย์ หมู่ที่ 8

สถานที่ก่อสร้าง บ้านผาน้ำทิพย์ หมู่ที่ 8 ต.ห้วยม่วง อ.ภูพาน จ.ขอนแก่น

04 ส.ค. 2566

หน่วยงาน องค์การบริหารส่วนตำบลห้วยม่วง อำเภอภูพาน จังหวัดขอนแก่น

ลำดับที่	รายการ	ค่างานก่อสร้าง (บาท)	หมายเหตุ
1	ซ่อมแซมถนนลูพื้นี่การเกษตร	150,000.00	ระยะเวลาดำเนินงาน 15 วัน
สรุป	รวมค่าก่อสร้างเป็นเงินทั้งสิ้น		
	คิดเป็นเงินประมาณ	150,000.00	
	ตัวอักษร	หนึ่งแสนห้าหมื่นบาทถ้วน	

* ข้อกำหนดเพิ่มเติม

- กำหนดให้ผู้รับจ้างใช้วัสดุหรือครุภัณฑ์ที่ใช้ในงานก่อสร้างเป็นวัสดุที่ผลิตภายในประเทศ โดยไม่น้อยกว่าร้อยละ 60 ของมูลค่าวัสดุที่ใช้ในงานก่อสร้างทั้งหมดตามสัญญา
- กำหนดให้ผู้รับจ้างใช้เหล็กที่ผลิตในประเทศไม่น้อยกว่าร้อยละ 90 ของปริมาณเหล็กที่ต้องใช้ตามสัญญา

คณะกรรมการกำหนดราคากลาง

-ความเห็นปลัดองค์การบริหารส่วนตำบล

 เห็นชอบ ไม่เห็นชอบเพราะ.....

1.....ประธานกรรมการ

(นายนิรันดร์ พินิจลึก)

(นายอาร์คม อ่อนอินทร์)

ตำแหน่ง นักวิชาการเกษตร

ปลัดองค์การบริหารส่วนตำบลห้วยม่วง

2.....กรรมการ

(นายสธนธร ผิวนางาม)

-ความเห็นนายกองค์การบริหารส่วนตำบล

 อนุมัติ ไม่อนุมัติเพราะ.....

ตำแหน่ง นักพัฒนาชุมชน

3.....กรรมการ/เลขานุการ

(นายมโนทัย มหาหิง)

(นายสุภาพ ทานะแสน)

นายกองค์การบริหารส่วนตำบลห้วยม่วง

ตำแหน่ง เจ้าพนักงานป้องกันและบรรเทาสาธารณภัย

แบบสรุปค่าก่อสร้าง

แบบ ปร.5

ส่วนราชการ องค์การบริหารส่วนตำบลห้วยม่วง อำเภอภูพาน จังหวัดขอนแก่น

โครงการ ซ่อมแซมถนนสู่พื้นที่การเกษตร (เส้นทางข้าป่าพง) บ้านผาน้ำทิพย์ หมู่ที่ 8

สถานที่ก่อสร้าง บ้านผาน้ำทิพย์ หมู่ที่ 8 ต.ห้วยม่วง อ.ภูพาน จ.ขอนแก่น

หน่วยงาน องค์การบริหารส่วนตำบลห้วยม่วง อำเภอภูพาน จังหวัดขอนแก่น

ลำดับที่	รายการ	ค่าวัสดุและค่าแรงงาน รวมเป็นเงิน(บาท)	Factor F	ค่าก่อสร้างทั้งหมดรวม เป็นเงิน(บาท)	หมายเหตุ
1	ซ่อมแซมถนนสู่พื้นที่การเกษตร	108,329.65	1.3624	147,588.32	
2	ป้ายโครงการ	3,000.00		3,000.00	
	เงื่อนไข				
	เงินล่วงหน้าจ่าย.....0.....%				
	เงินประกันผลงานหัก.....0.....%				
	ดอกเบี้ยเงินกู้.....6.....%				
	ภาษีมูลค่าเพิ่ม.....7.....%				
สรุป	รวมค่าก่อสร้างเป็นเงินทั้งสิ้น			150,588.32	
	คิดเป็นเงินประมาณ			150,000.00	
	ตัวอักษร	(-หนึ่งแสนห้าหมื่นบาทถ้วน-)			

คณะกรรมการกำหนดราคากลาง

(ลงชื่อ)..........ประธานกรรมการ

(นายนิรันดร์ พินิจสิทธิ์)

ตำแหน่ง นักวิชาการเกษตร

(ลงชื่อ)..........กรรมการ

(นายสนธร์ ผิวนางาม)

ตำแหน่ง นักพัฒนาชุมชน

(ลงชื่อ)..........กรรมการ/เลขานุการ

(นายมนต์ชัย มหาหิง)

ตำแหน่ง เจ้าหน้าที่งานป้องกันและบรรเทาสาธารณภัย

บัญชีแสดงปริมาณเนื้องาน ค่าวัสดุ และค่าแรงงาน

ส่วนราชการ	องค์การบริหารส่วนตำบลห้วยม่วง อำเภอกงหรา จังหวัดขอนแก่น
โครงการ	ซ่อมแซมถนนลูพื้นเพื่อการเกษตร (เส้นทางเข้าป่าพง) บ้านผาน้ำทิพย์ หมู่ที่ 8
ปริมาณงาน	โดยผิวจราจรลงหินคลุก กว้าง 2.50 เมตร ระยะทางรวม 1,390 เมตร หนาโดยเฉลี่ย 0.10 เมตร หรือมีปริมาณหินคลุกไม่น้อยกว่า 347.50 ลบ.ม.
สถานที่ก่อสร้าง	บ้านผาน้ำทิพย์ หมู่ที่ 8 ต.ห้วยม่วง อ.กงหรา จ.ขอนแก่น
หน่วยงาน	องค์การบริหารส่วนตำบลห้วยม่วง อำเภอกงหรา จังหวัดขอนแก่น

ที่	รายการ	หน่วย	จำนวน	ค่างานต้นทุน (บาท)		หมายเหตุ
				ราคาต่อหน่วย	จำนวนเงิน	
1	งานปรับเกรดพื้นทางเดิม	ตร.ม.	3,475.00	1.78	6,185.50	
2	งานหินคลุก พร้อมเกลี่ยเรียบ	ลบ.ม.	347.50	293.94	102,144.15	
รวม					108,329.65	

คณะกรรมการกำหนดราคากลาง

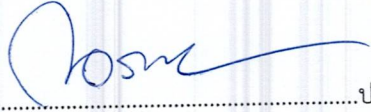
(ลงชื่อ)  ประธานกรรมการ
(นายนิรันดร์ พินิจลิก)
ตำแหน่ง นักวิชาการเกษตร

(ลงชื่อ)  กรรมการ
(นายสนธรร ฝิวนางาม)
ตำแหน่ง นักพัฒนาชุมชน

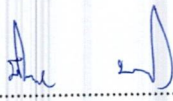
(ลงชื่อ)  กรรมการ/เลขานุการ
(นายมนต์ชัย มหาหิง)
ตำแหน่ง เจ้าพนักงานป้องกันและบรรเทาสาธารณภัย

รายการคำนวณค่างานต้นทุน (ราคาน้ำมันโซล่าที่ อ.เมือง 34.00 - 34.99)

ซ่อมแซมถนนสู่พื้นที่การเกษตร (เส้นทางเข้าป่าพง) บ้านผาน้ำทิพย์ หมู่ที่ 8

ตามแบบองค์การบริหารส่วนตำบลห้วยม่วง อำเภอภูผาม่าน จังหวัดขอนแก่น เลขที่

1 งานเกรดเกลี่ยปรับแต่งพื้นเดิม

งานถางป่าขุดตอ ขนาดเบา (ค่าดำเนินการ + ค่าเสื่อมราคา)

= 1.78 บาท/ตร.ม.

ค่างานต้นทุนเกรดเกลี่ยปรับแต่งพื้นเดิม

= 1.78 บาท/ตร.ม.

2 งานหินคลุก พร้อมปรับเกลี่ย

ค่าหินคลุกที่แหล่ง โรงโม่หินเทพประไพพร ต.วังสวาบ อ.ภูผาม่าน จ.ขอนแก่น

= 205.61 บาท/ลบ.ม ...2.1

ค่าขนส่งหินคลุกถึงหน้างาน ระยะทางประมาณ 20.00 กม.(รถบรรทุก 6 ล้อ)

= 78.33 บาท/ลบ.ม ...2.2

... ค่าหินคลุกที่ขนส่งถึงหน้างาน = ...1.1 + ...1.2

= 283.94 บาท/ลบ.ม ...2.3

ค่าปรับเกลี่ย (คิดราคาค่าปรับเกลี่ยจากผู้รับจ้างในพื้นที่)

= 10 บาท/ลบ.ม ...2.4

... ต้นทุนค่าหินคลุก = ...2.3+...2.4

= 293.94 บาท/ลบ.ม.

ค่างานต้นทุนหินคลุก

= 293.94 บาท/ลบ.ม.

รายการคำนวณแสดงวิธีการหาปริมาณวัสดุเพื่อประมาณราคาค่าก่อสร้าง
 ซ่อมแซมถนนสู่พื้นที่การเกษตร (เส้นทางเข้าป่าพง) บ้านผาน้ำทิพย์ หมู่ที่ 8
 ตามแบบองค์การบริหารส่วนตำบลห้วยม่วง อำเภอกงหรา จังหวัดขอนแก่น เลขที่

1. ข้อมูลงานปรับเกรดพื้นที่ทางเดิม

กว้าง

= 2.50 ม. ...1

ยาว

= 1,390.00 ม. ...2

1. พื้นที่ปรับเกรดพื้นที่ทางเดิม

= 3,475.00 ตร.ม.

พื้นที่ปรับเกรด = ...1x...2

= 3,475.00 ลบ.ม.

- พื้นที่ปรับเกรดพื้นที่ทางเดิม

2. ข้อมูลงานหินคลุก

กว้าง

= 2.50 ม. ...1

ยาว

= 1,390.00 ม. ...2

หนาเฉลี่ย

= 0.10 ม. ...3

รายละเอียดการถอดปริมาณวัสดุ

1. หินคลุก

- ปริมาณงานหินคลุก = ...1 x ...2 x...3 = 2.50 x 1,390.00 x 0.10

= 347.50 ลบ.ม.

- ปริมาณหินคลุกรวม

= 347.50 ลบ.ม.



โครงการ
ซ่อมแซมถนนสู่พื้นที่การเกษตร
(เส้นทางชำป่าพง)

บ้านผาน้ำทิพย์ หมู่ที่ 8
ตำบลห้วยม่วง อำเภออุทุมพำมาน จังหวัดขอนแก่น



อบต.ห้วยม่วง
อ.ภูพาน จ.ขอนแก่น

โครงการ :
ซ่อมแซมถนนสู่พื้นที่การเกษตร (เส้นทางเข้าป่าพง)

สถานที่ก่อสร้าง :
บ้านผาน้ำทิพย์ หมู่ที่ 8
ต.ห้วยม่วง อ.ภูพาน จ.ขอนแก่น

สำรวจ :
กองช่าง อบต.ห้วยม่วง

เขียนแบบ :
[Signature]
(นายมรกต บุตรสูงเนิน)
ผู้ช่วยนายช่างโยธา

ตรวจสอบ :
[Signature]
(นายณรงค์ ชมจันทร์)
รองปลัด อบต. รักษาการแทน
ผู้อำนวยการกองช่าง

เห็นชอบ :
[Signature]
(นายอารีคม อ่อนอินทร์)
ปลัดองค์การบริหารส่วนตำบล

อนุมัติ :
[Signature]
(นายสุภาพ ทานะแสน)
นายกองค์การบริหารส่วนตำบล

ปีงบประมาณ :

เลขที่แบบ :

แผ่นที่ :



รายการประกอบแบบ

1. ซ่อมแซมถนนสู่พื้นที่การเกษตร (เส้นทางเข้าป่าพง)
ผิวจราจรลงหินคลุก กว้าง 2.50 ม. ระยะทาง 1,390 ม.
หนาโดยเฉลี่ย 0.10 ม.
2. ติดตั้งป้ายไวน์ลประชาสัมพันธ์โครงการ
ก่อนดำเนินการก่อสร้างและติดตั้งป้ายโครงการ
แบบป้ายเหล็กถาวร 1 ป้าย เมื่อดำเนินการแล้วเสร็จ

จุดสิ้นสุด



จุดเริ่มต้น

แผนที่แสดงจุดซ่อมแซมถนน(เส้นทางเข้าป่าพง)

มาตราส่วน

not

หมายเหตุ

จุดลงหินคลุกสามารถปรับเปลี่ยนได้ ตามดุลยพินิจ ของช่างผู้ควบคุมงาน



อบต.ห้วยม่วง
อ.ภูผาม่าน จ.ขอนแก่น

โครงการ :
ซ่อมแซมถนนลูกรังที่เกาะเกษตร
(เส้นทางจำป่าพง)

สถานที่ก่อสร้าง :
บ้านผาน้ำทิพย์ หมู่ที่ 8
ต.ห้วยม่วง อ.ภูผาม่าน จ.ขอนแก่น

สำรวจ :
กองช่าง อบต.ห้วยม่วง

เขียนแบบ :

(นายมรุต บุตรสูงเนิน)
ผู้ช่วยนายช่างโยธา

ตรวจสอบ :

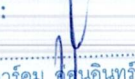
(นายมนตรี ชมจันทร์)
รองปลัด อบต. รักษาการแทน
ผู้อำนวยการกองช่าง

เห็นชอบ :

(นายอารีคม ชื่นอินทร์)
ปลัดองค์การบริหารส่วนตำบล

อนุมัติ :

(นายสุภาพ ทานะแสน)
นายกองค์การบริหารส่วนตำบล

ปีงบประมาณ :

เลขที่แบบ :

แผ่นที่ :

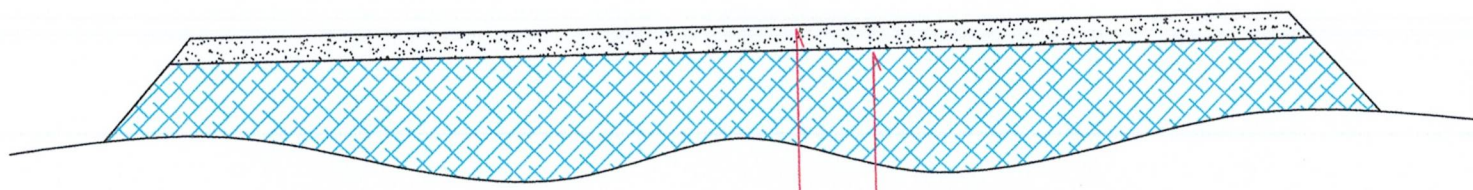
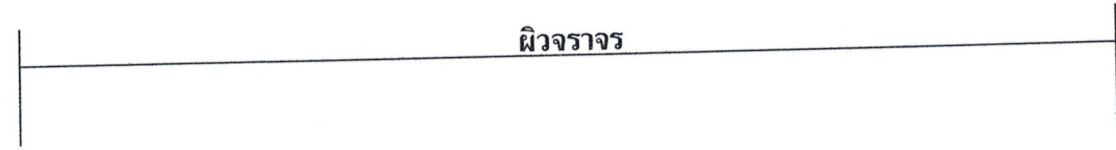

พื้นที่เดิม ปรับเกรด
ผิวจราจรลงหิน พร้อมเกลี่ยเรียบ

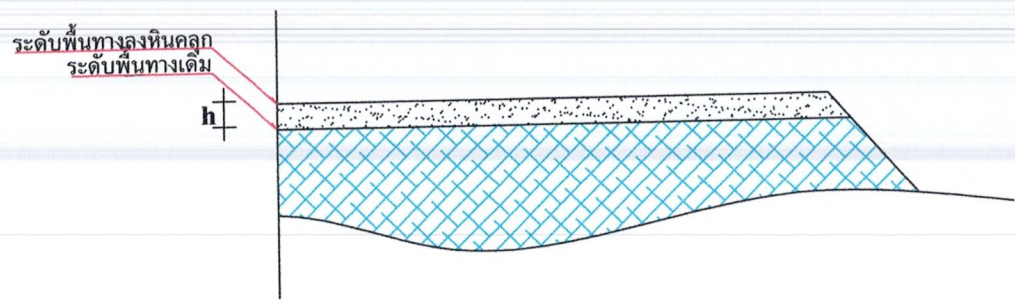

รูปตัดโครงสร้างทาง

มาตราส่วน

not