

## ตารางแสดงวงเงินงบประมาณที่ได้รับการจัดสรรและราคากลางในงานจ้างก่อสร้าง

๑. ชื่อโครงการ : โครงการซ่อมแซมถนนสู่แหล่งการเกษตร บ้านห้วยซ้อ หมู่ที่ ๙ (จำนวน ๔ เส้นทาง)

๒. หน่วยงานเจ้าของโครงการ : กองช่าง องค์การบริหารส่วนตำบลห้วยม่วง

๓. วงเงินงบประมาณที่ได้รับการจัดสรร : ๔๑๖,๗๐๐ บาท (สี่แสนหนึ่งหมื่นหกพันเจ็ดร้อยบาทถ้วน)

### ๔. ลักษณะงานโดยสังเขป

๑. เส้นทางไปภูฝักหวาน โดยลงหินคลุก ถนนกว้าง ๒.๕๐ เมตร ยาวรวม ๓๐๐ เมตร หน้า ๐.๑๐ เมตร พร้อมเกลี่ยเรียบ

๒. เส้นทางไปภูเปือย โดยลงหินคลุก ถนนกว้าง ๒.๕๐ เมตร ยาวรวม ๑,๐๐๐ เมตร หน้า ๐.๑๐ เมตร พร้อมเกลี่ยเรียบ

๓. เส้นทางไปภูหินกอง โดยลงหินคลุก ถนนกว้าง ๒.๕๐ เมตร ยาวรวม ๒,๐๐๐ เมตร หน้า ๐.๑๐ เมตร พร้อมเกลี่ยเรียบ

๔. เส้นทางไปผาขวาง โดยลงหินคลุก ถนนกว้าง ๒.๐๐ เมตร ยาวรวม ๕๐๐ เมตร หน้า ๐.๑๐ เมตร พร้อมเกลี่ยเรียบ

พร้อมป้ายประชาสัมพันธ์และป้ายโครงการอย่างละ ๑ ป้าย (รายละเอียดตามแบบ อบต.ห้วยม่วงกำหนด)

๕. ราคากลางคำนวณ : ณ วันที่ ๑๘ มีนาคม ๒๕๖๗ เป็นเงิน ๒๖,๘๐๐ บาท (สองหมื่นหกพันแปดร้อยบาทถ้วน)

๖. ที่มาของการกำหนดราคากลาง (ราคาอ้างอิง) ระบุแหล่งที่มาหรือเกณฑ์ของการคิดราคาก่อสร้างในแต่ละรายการ รายละเอียดดังนี้

๖.๑ แบบสรุปราคากลางงานก่อสร้าง สะพาน และท่อเหลี่ยม

๖.๒ บัญชีแสดงปริมาณเนื้องาน ค่าวัสดุ และค่าแรง ใช้เกณฑ์การคิดคำนวณราคากลางงานก่อสร้างจากราคาพาณิชย์จังหวัดขอนแก่น ประจำเดือน กุมภาพันธ์ ๒๕๖๗ (รายละเอียดแนบท้ายจำนวน ๑ ชุด)

๖.๒ ราคาวัสดุที่ใช้เป็นราคาพาณิชย์จังหวัดขอนแก่น ประจำเดือน มกราคม ๒๕๖๗

### ๗. รายชื่อคณะกรรมการกำหนดราคากลาง

๗.๑ นายสนธรร ผินงาม	ตำแหน่ง นักพัฒนาชุมชน	ประธานกรรมการ
๗.๒ นางสาวรจนา เรืองหา	ตำแหน่ง ครู	กรรมการ
๗.๓ สิบเอกธวัชชัย ไกรสร	ตำแหน่ง เจ้าพนักงานธุรการ	กรรมการ/เลขานุการ

แบบสุราคากลางงานก่อสร้างทาง สะพาน และท่อเหลี่ยม

ส่วนราชการ องค์การบริหารส่วนตำบลห้วยม่วง อำเภอภูผาม่าน จังหวัดขอนแก่น  
 โครงการ ข่อมแซมถนนสู่แหล่งการเกษตร บ้านห้วยซ้อ หมู่ที่ 9 (จำนวน 4 เส้นทาง)  
 1. เส้นทางไปภูผักหวาน  
 2. เส้นทางไปภูเปือย  
 3. เส้นทางไปภูหินกอง  
 4. เส้นทางไปผาขวาง  
 สถานที่ก่อสร้าง บ้านห้วยซ้อ หมู่ที่ 9  
 หน่วยงาน องค์การบริหารส่วนตำบลห้วยม่วง อำเภอภูผาม่าน จังหวัดขอนแก่น

ลำดับที่	รายการ	ค่าวัสดุและค่าแรงงาน รวมเป็นเงิน(บาท)	Factor F	ค่าก่อสร้างทั้งหมดรวม เป็นเงิน(บาท)	หมายเหตุ
1	งานข่อมแซมถนนสู่แหล่งการเกษตร	303,298.25	1.3642	413,759.47	ระยะเวลาดำเนินงาน
2	ป้ายโครงการ	3,000.00		3,000.00	15 วัน
	เงื่อนไข				
	เงินล่วงหน้าจ่าย.....0.....%				
	เงินประกันผลงานหัก.....0.....%				
	ภาษีมูลค่าเพิ่ม.....7.....%				
สรุป	รวมค่าก่อสร้างเป็นเงินทั้งสิ้น			416,759.47	
	คิดเป็นเงินประมาณ			416,700.00	
	ตัวอักษร	(-สี่แสนหนึ่งหมื่นหกพันเจ็ดร้อยบาทถ้วน-)			

\* ข้อกำหนดเพิ่มเติม

- กำหนดให้ผู้รับจ้างใช้วัสดุหรือครุภัณฑ์ที่ใช้ในงานก่อสร้างเป็นวัสดุที่ผลิตภายในประเทศ โดยไม่น้อยกว่าร้อยละ 60 ของมูลค่าวัสดุที่ใช้ใน งานก่อสร้างทั้งหมดตามสัญญา
- กำหนดให้ผู้รับจ้างใช้เหล็กที่ผลิตในประเทศไม่น้อยกว่าร้อยละ 90 ของปริมาณเหล็กที่ต้องใช้ตามสัญญา

คณะกรรมการกำหนดราคากลาง

1.....ประธานกรรมการ

( นายสนธนา ผิวนางาม )

ตำแหน่ง นักพัฒนาชุมชน

2.....กรรมการ

( นางสาวรจนา เรืองหา )

ตำแหน่ง ครู

3.สืบเอก.....กรรมการ

( ธวัชชัย ไกรสร )

ตำแหน่ง เจ้าพนักงานธุรการ

บัญชีแสดงปริมาณเนื้องาน ค่าวัสดุ และค่าแรงงาน

ส่วนราชการ	องค์การบริหารส่วนตำบลห้วยม่วง อำเภอกู่พม่า จังหวัดขอนแก่น
โครงการ	ซ่อมแซมถนนสู่แหล่งการเกษตร บ้านห้วยซ้อ หมู่ที่ 9 (จำนวน 4 เส้นทาง)
ปริมาณงาน	1. เส้นทางไปภูผักหวาน โดยลงหินคลุก ถนนกว้าง 2.50 เมตร ยาวรวม 300 เมตร หนา 0.10 เมตร พร้อมเกลี่ยเรียบ หรือมีปริมาณหินคลุกไม่น้อยกว่า 75 ลบ.ม.
	2. เส้นทางไปภูเปือย โดยลงหินคลุก ถนนกว้าง 2.50 เมตร ยาวรวม 1,000 เมตร หนา 0.10 เมตร พร้อมเกลี่ยเรียบ หรือมีปริมาณหินคลุกไม่น้อยกว่า 250 ลบ.ม.
	3. เส้นทางไปภูหินกอง โดยลงหินคลุก ถนนกว้าง 2.50 เมตร ยาวรวม 2,000 เมตร หนา 0.10 เมตร พร้อมเกลี่ยเรียบ หรือมีปริมาณหินคลุกไม่น้อยกว่า 500 ลบ.ม.
	4. เส้นทางไปผาขวาง โดยลงหินคลุก ถนนกว้าง 2.00 เมตร ยาวรวม 500 เมตร หนา 0.10 เมตร พร้อมเกลี่ยเรียบ หรือมีปริมาณหินคลุกไม่น้อยกว่า 100 ลบ.ม.พร้อมป้ายประชาสัมพันธ์ และป้ายโครงการอย่างละ 1 ป้าย
สถานที่ก่อสร้าง	บ้านห้วยซ้อ หมู่ที่ 9
หน่วยงาน	องค์การบริหารส่วนตำบลห้วยม่วง อำเภอกู่พม่า จังหวัดขอนแก่น

ที่	รายการ	หน่วย	จำนวน	คำนวณต้นทุน (บาท)		หมายเหตุ	
				ราคาต่อหน่วย	จำนวนเงิน		
	หินคลุก	ลบ.ม.	925.00	205.61	190,189.25		
	ค่าขนส่ง	ลบ.ม.	925.00	104.98	97,106.50		
	ค่าปรับเกลี่ย	ลบ.ม.	9,250.00	1.73	16,002.50		
รวม						303,298.25	

\* ข้อกำหนดเพิ่มเติม

- กำหนดให้ผู้รับจ้างใช้วัสดุหรือครุภัณฑ์ที่ใช้ในงานก่อสร้างเป็นวัสดุที่ผลิตภายในประเทศ โดยไม่น้อยกว่าร้อยละ 60 ของมูลค่าวัสดุที่ใช้ใน งานก่อสร้างทั้งหมดตามสัญญา
- กำหนดให้ผู้รับจ้างใช้เหล็กที่ผลิตในประเทศไม่น้อยกว่าร้อยละ 90 ของปริมาณเหล็กที่ต้องใช้ตามสัญญา

คณะกรรมการกำหนดราคากลาง

1.....ประธานกรรมการ

( นายสนธ ธิวนางาม )

ตำแหน่ง นักพัฒนาชุมชน

2.....กรรมการ

( นางสาวจนา เรืองหา )

ตำแหน่ง ครู

3.สืบเอก.....กรรมการ

( ธวัชชัย ไกรสร )

ตำแหน่ง เจ้าพนักงานธุรการ

(จำนวน ๕ เล่มทาง)

โครงการซ่อมแซมถนนหมู่บ้านเกษตรกรรม บ้านหัวฝายซ้อ หมู่ที่ ๘



# โครงการซ่อมแซมถนนผู้ลงทะเบียนโครงการเกษตร บ้านหัวซ้อ หมู่ที่ ๙

(จำนวน ๕ เส้นทาง)

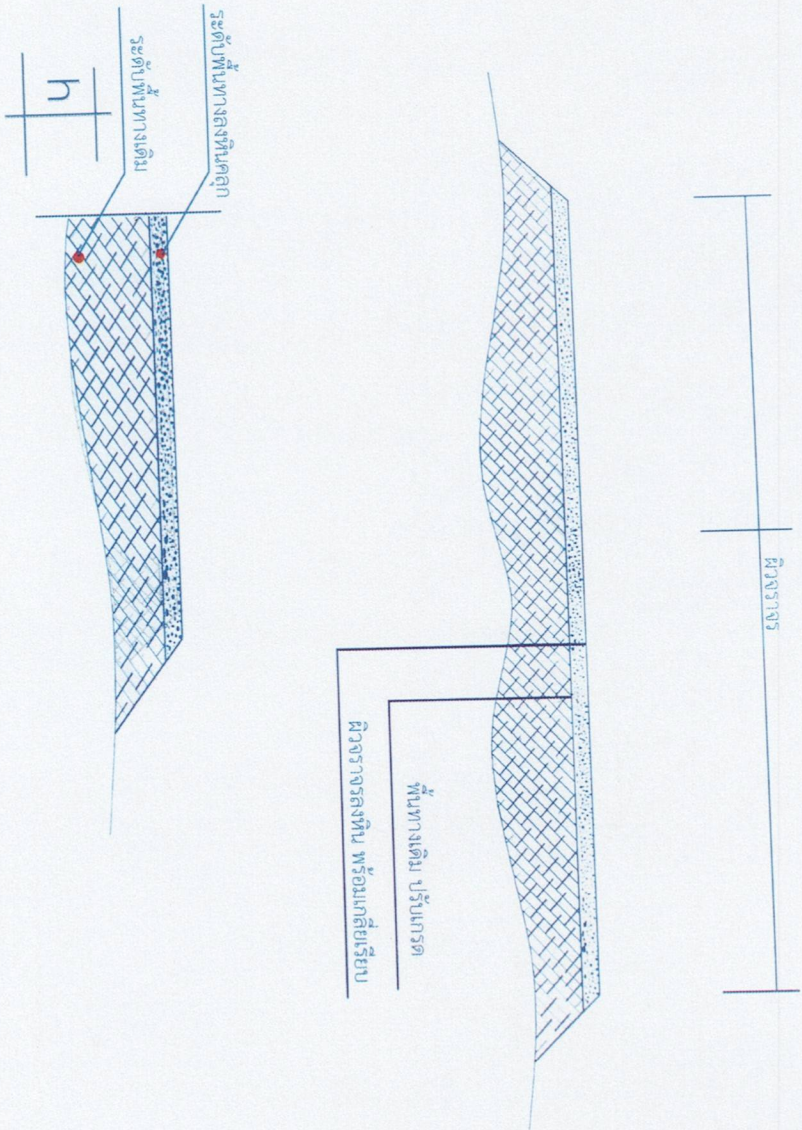

อบต.หัวม่วง อ.ภูพาน จ.ขอนแก่น

โครงการ:โครงการซ่อมแซมถนนผู้ลงทะเบียนโครงการเกษตร บ้านหัวซ้อ หมู่ที่ ๙

สถานที่ก่อสร้าง : บ้านหัวซ้อ หมู่ที่ ๙

สำรวจ : กองช่าง อบ.ต. หัวม่วง

ผู้เขียนแบบ : .....

รองปลัด อบ.ต. รักษาการเกษตรแทน  
ผู้อำนวยการกองช่าง

ตรวจสอบ : .....

(นายสมรุต ชงฉันทร์)  
รองปลัด อบ.ต. รักษาการเกษตรแทน  
ผู้อำนวยการกองช่าง

เห็นชอบ : .....

( นาย อาร์ทณ สิงอินทร์ )  
ปลัดองค์การบริหารส่วนตำบลหัวม่วง

อนุมัติ : .....

(นายสุเทพ พานะสมาน )  
นายกองค์การบริหารส่วนตำบลหัวม่วง

เลขที่แบบ : .....

แผ่นที่ .....

สถานที่ก่อสร้าง : โครงการ ซ่อมแซมขงถนนสู่แหล่งการเกษตร บ้านห้วยซ้อ ม.9

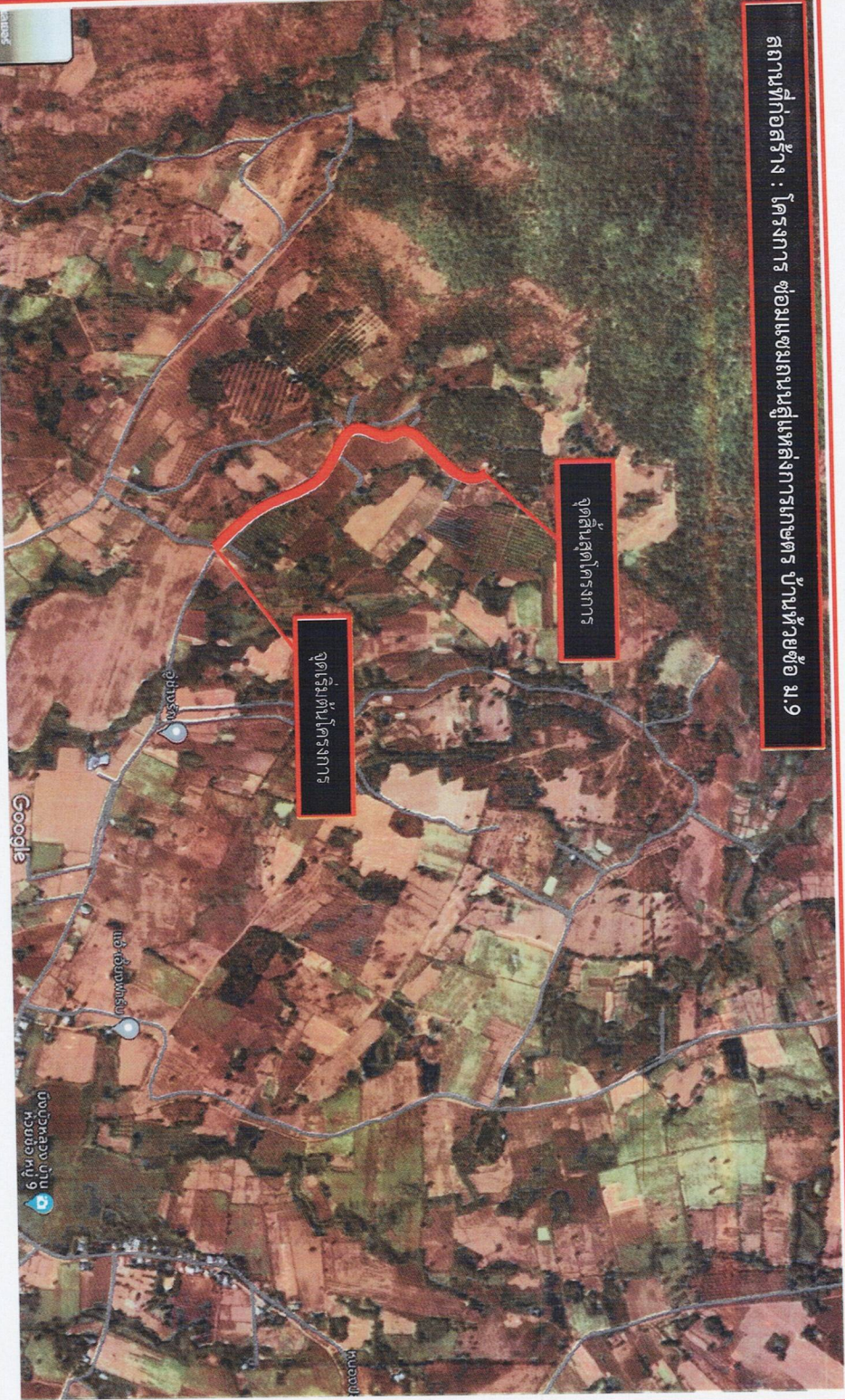

รายการประกอบแบบ

เส้นทางปลูกทวาน โดยลงหินคลุกถนกว่าว้ 2.50 เมตร ยาวรวม  
300 เมตร หนาเฉลี่ย 0.10 เมตร พร้อมเกลี่ยเรียบ



อบต.ห้วยม่วง อ.ภูผาม่าน จ.ขอนแก่น

โครงการ : ซ่อมแซมขงถนนสู่แหล่งการเกษตร

สถานที่ก่อสร้าง : บ้านห้วยซ้อ ม.9

สำรวจ : กองช่าง อบต.ห้วยม่วง

เขียนแบบ : .....  
( นายเกรต ชมจันทร์ )

รองปลัด อบต. รักษาการเกษตรแผน  
ผู้อำนวยการกองช่าง

ตรวจสอบ : .....  
( นายเกรต ชมจันทร์ )

รองปลัด อบต. รักษาการเกษตรแผน  
ผู้อำนวยการกองช่าง

เห็นชอบ : .....  
( นายอาร์ม อ่อนจันทร์ )

ปลัดองค์การบริหารส่วนตำบลห้วยม่วง

อนุมัติ : .....  
( นายสุภาพ ฑานะสนม )

นายกองค์การบริหารส่วนตำบลห้วยม่วง

ปีงบประมาณ :

เลขที่แบบ :

แผนที่ :

สถานที่ก่อสร้าง : โครงการ ชุมชนเขมณสู่มหาวิทยาลัยการเกษตร บ้านห้วยซ้อ ม.9



รายการประกอบแบบ  
เส้นทางไปคูเปิด โดยลงหินคละถุนกว้าง 2.50 เมตร ยาวรวม 1,000 เมตร หนาเฉลี่ย 0.10 เมตร พร้อมเกลี่ยเรียบ



อบต. ห้วยม่วง อ. อุพ่าม่น จ. ชอนแก่น

โครงการ : ชุมชนเขมณสู่มหาวิทยาลัยการเกษตร

สถานที่ก่อสร้าง : บ้านห้วยซ้อ ม.9

สำรวจ : กองช่าง อบต. ห้วยม่วง

เขียนแบบ : .....  
( นายเมธ ฆมฉัตร )

รองปลัด อบต. รักษาการแทน  
ผู้อำนวยการกองช่าง

ตรวจสอบ : .....  
( นายเมธ ฆมฉัตร )

รองปลัด อบต. รักษาการแทน  
ผู้อำนวยการกองช่าง

เห็นชอบ : .....  
( นายอาร์ม อ่อนอินทร์ )

ปลัดองค์การบริหารส่วนตำบลห้วยม่วง

อนุมัติ : .....  
( นายสุภาพ ฑานะสนม )

นายกองค์การบริหารส่วนตำบลห้วยม่วง

ปีงบประมาณ :

เลขที่แบบ :

แผนที่ :

--	--

สถานที่ก่อสร้าง : โครงการ ชอมแซงถนนสู่แหล่งการเกษตร บ้านห้วยซ้อ ม.9



รายการประกอบแบบ

เส้นทางไปภูหินกอง โดยลงที่มดลูกถนนกว้าง 2.50 เมตร ยาวรวม 2,000 เมตร หนาเฉลี่ย 0.10 เมตร พร้อมเกลี่ยเรียบ



อบต.ห้วยม่วง อ.ภูผาม่าน จ.ขอนแก่น

โครงการ : ชอมแซงถนนสู่แหล่งการเกษตร

สถานที่ก่อสร้าง : บ้านห้วยซ้อ ม.9

สำรวจ : กองช่าง อบต.ห้วยม่วง

เขียนแบบ : นายเกรียง ชมจันทร์

รองปลัด อบต. รักษาการช่างแผน  
ผู้อำนวยการกองช่าง

ตรวจสอบ : นายมนตรี ชมจันทร์

รองปลัด อบต. รักษาการช่างแผน  
ผู้อำนวยการกองช่าง

เห็นชอบ : นายอัคริทธิ์ อ่อนจันทร์

( นายอัคริทธิ์ อ่อนจันทร์ )  
ปลัดองค์การบริหารส่วนตำบลห้วยม่วง

อนุมัติ : นายสุภาพ ทานะเสน

( นายสุภาพ ทานะเสน )  
นายกองค์การบริหารส่วนตำบลห้วยม่วง

ปีงบประมาณ :

เลขที่แบบ :

แผนที่ :



สถานที่ก่อสร้าง : โครงการ ช่อมแซมถนนสู่แหล่งการเกษตร บ้านห้วยซ้อ ม.9

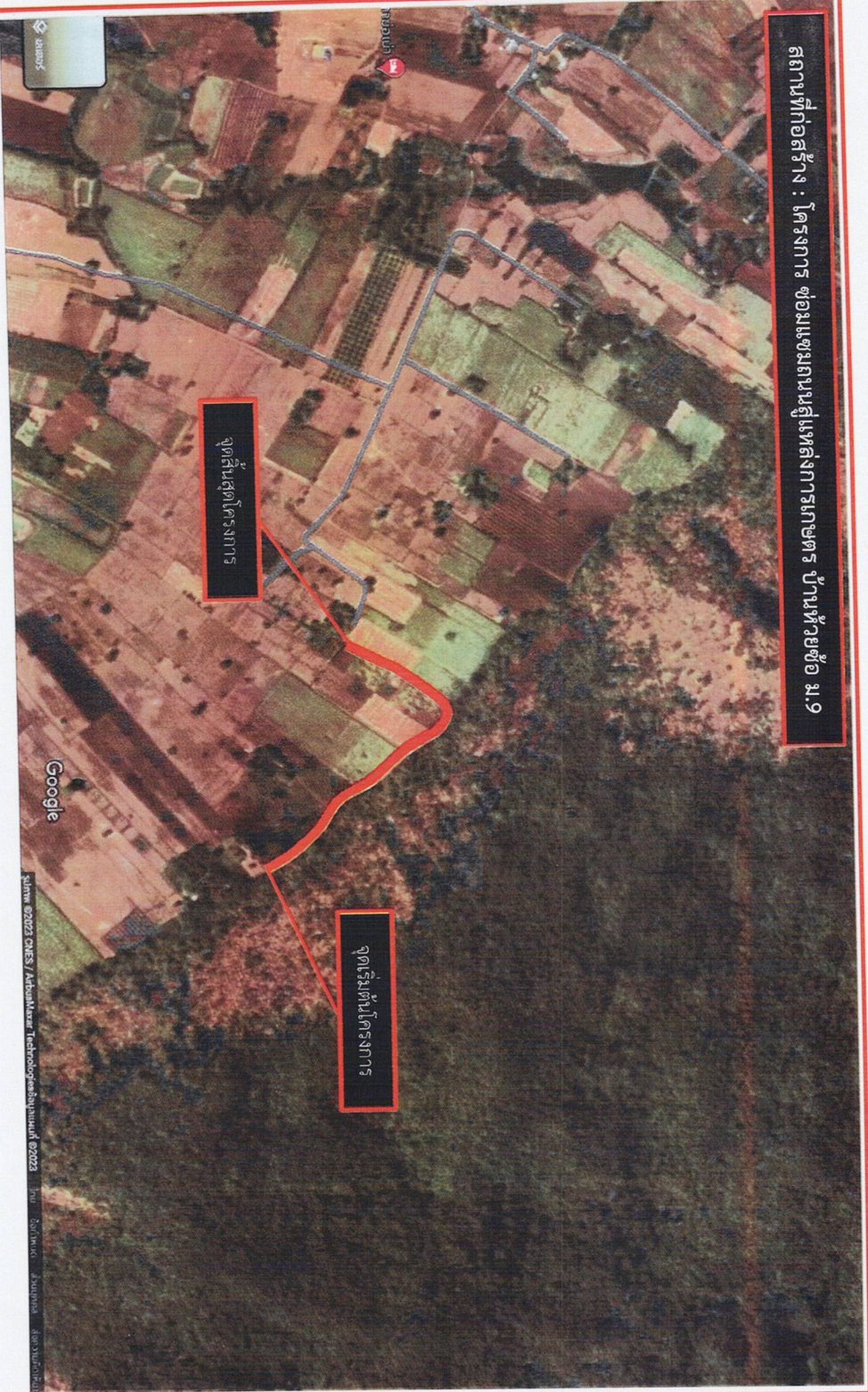

รายการประกอบแบบ

1. เส้นทางไปผาขวาง โดยลงที่นาคฤถณกว้าง 2 เมตร ยาวรวม 500 เมตร หนาเฉลี่ย 0.10 เมตร พร้อมเกลี่ยเรียบ
2. ข้างประชาสัมพันธ์ และป้ายโครงการ 1 ป้าย



อบต.ห้วยม่วง อ.ฝาง จ.เชียงใหม่

โครงการ -ช่อมแซมถนนสู่แหล่งการเกษตร

สถานที่ก่อสร้าง :บ้านห้วยซ้อ ม.9

สำรวจ : กองช่าง อบต.ห้วยม่วง

เขียนแบบ : .....  
( นายเกรต ชมจันทร์ )  
รองปลัด อบต. รักษาการแทน  
ผู้อำนวยการกองช่าง

ตรวจสอบ : .....  
( นายเกรต ชมจันทร์ )  
รองปลัด อบต. รักษาการแทน  
ผู้อำนวยการกองช่าง

เห็นชอบ : .....  
( นายอาร์ตม์ ชูอินทร์ )  
ปลัดองค์การบริหารส่วนตำบลห้วยม่วง

อนุมัติ : .....  
( นายสุภาพ ทานะเสน )  
นายกองค์การบริหารส่วนตำบลห้วยม่วง

งบประมาณ :

เลขที่แบบ :

แผนที่ :

រូបតម្រូវផលប្រយោជន៍  
 យន្តបង្កើតស្រាវជ្រាវ

គម្រោងស្រាវជ្រាវ

ទំហំស្រាវជ្រាវ : 2.40 x 1.20

ឈ្មោះស្រាវជ្រាវ	.....
ឈ្មោះអ្នកស្រាវជ្រាវ	.....
ឈ្មោះស្ថាប័ន	.....
ថ្ងៃខែឆ្នាំ	.....
ថ្ងៃចេញ	.....
ថ្ងៃចូល	.....

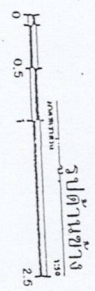
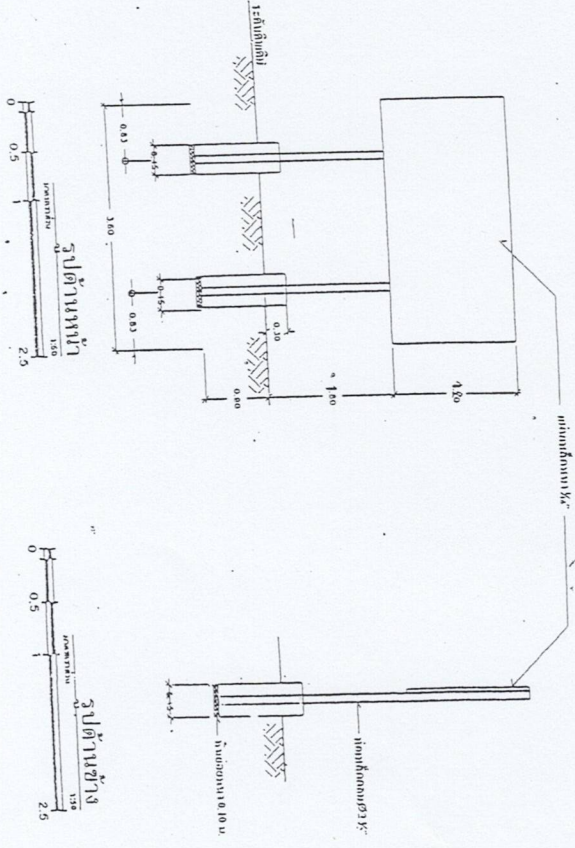
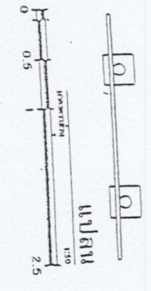
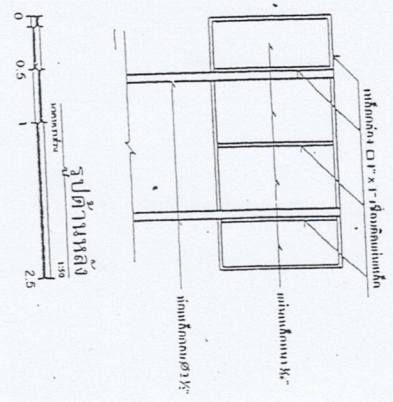

- វិធានការប្រតិបត្តិការ**
1. បញ្ជូន ធាតុដើម ២ គ្រាប់ ធាតុដើម ២ គ្រាប់ ទៅក្នុង ធាតុដើម ២ គ្រាប់
  2. ក្នុង ធាតុដើម ២ គ្រាប់
  3. ក្នុង ធាតុដើម ២ គ្រាប់ ធាតុដើម ២ គ្រាប់ ធាតុដើម ២ គ្រាប់
  4. បញ្ជូន ធាតុដើម ២ គ្រាប់ ធាតុដើម ២ គ្រាប់ ធាតុដើម ២ គ្រាប់
  5. ក្នុង ធាតុដើម ២ គ្រាប់ ធាតុដើម ២ គ្រាប់ ធាតុដើម ២ គ្រាប់